

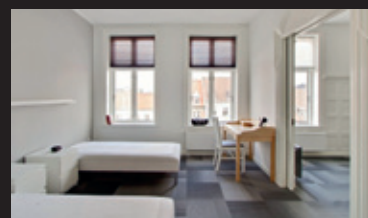

Næsten så
godt som **hjemme...**



TeaterHotellet udvider med 12 hotel **lejligheder**

Nyindrettede og indflytningsklare, lækre møbler, lyse rum, elevator og central beliggenhed.

TeaterHotellet som er kendt for sin gode beliggenhed, gode service og hyggelig atmosfære har udvidet med 12 hotel-lejligheder.

Blot få skridt fra TeaterHotellet ligger den herskabelige hvide ejendom, som netop er top-renoveret med 12 lejligheder fra 45-67 m².

Alle lejlighederne har åbent køkken med spiseplads, opholdsstue, soveværelse og badeværelse med vaskemaskine og er fuldt udstyret med service til 6 personer.

Lejlighederne henvender sig til langtids lejere, som har brug for ophold i hyggelige rammer på minimum en måneds varighed.





Nyindrettede og indflytningsklar

De lækre nyindrettede og møblerede hotellejligheder er beliggende i en smuk hvidpudset og herskabelig ejendom.

Hotel-lejlighederne ligger fra 1. til 4. sal med adgang via trappeopgang eller elevator og de er fuldt indrettede med åbent køkken i direkte forbindelse med spiseplads og opholdsstue.

I lejlighederne med 2 værelser er der fra opholdsstuen adgang til soveværelset. Stilen er lys og enkel.

I køkkenet findes fuld service til 6 personer samt kombiovn, kogeplade, opvaskemaskine, køleskab med frostboks, kaffe-maskine, el-kedel og brødrister.

I badeværelset findes føntørrer samt vaskemaskine med integreret tørretumbler. I opholdsstuen findes radio, CD-afspiller og fladskærms-TV med TDC Home Trio box - TV, bredbånd og telefoni i én løsning. I lejlighederne findes også støvsuger og vækkeur.

Materialevalg

Overfladerne er lyse og rengøringsvenlige. Vægge, lofter og døre er hvidmalede. Det gennemgående gulv i stue, køkken og værelse er belagt med tæpper. Badeværelset er nyt med hvide fliser på væggen i brusenichen.

Køkkenelementer og hårde hvidevarer er hvide – med laminatbordplade med rustfri stålvaske.

Lejlighedernes indretning og placering i ejendommen fremgår af plan- tegningerne på de efterfølgende sider.



Type 1 - 60 m²

1., 2. og 3. sal

Indrettet med åbent køkken i direkte forbindelse med spiseplads og opholdsstue. Fra opholdsstuen er der adgang til soveværelse.

Entré indgang sker via køkken/alrum – dobbelt skab til overtøj og sko.

Opholdsrum hyggeligt indrettet med arbejdsplads, musik-afspiller og fladskærms tv.

Køkken fuldt udstyret med alt i hårde hvidevarer, mikro-ovn, brødrister, el-kedel og kaffemaskine.

Soveværelse rummeligt og lyst indrettet med 2 enkeltsenge og god skabsplads.

Badeværelse med brus samt vaskemaskine med integreret tørretumbler.

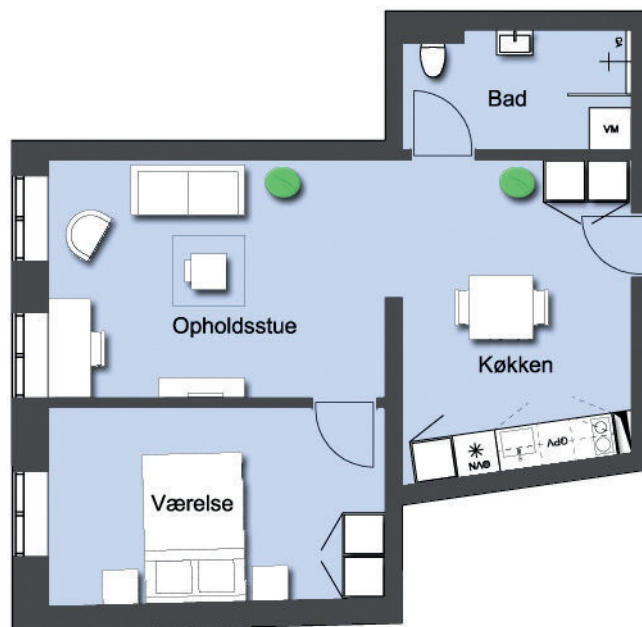

Type 2 - 67 m²

1., 2. og 3. sal

Indrettet med åbent køkken i direkte forbindelse med spiseplads og opholdsstue. Fra opholdsstuen er der adgang til soveværelse.

Entré indgang sker via køkken/alrum – dobbelt skab til overtøj og sko.

Opholdsrum hyggeligt indrettet med arbejdsplads, musik-afspiller og fladskærms tv.

Køkken fuldt udstyret med alt i hårde hvidevarer, mikro-ovn, brødrister, el-kedel og kaffemaskine.

Soveværelse rummeligt og lyst indrettet med 2 enkeltsenge og god skabsplads.

Badeværelse med brus samt vaskemaskine med integreret tørretumbler.

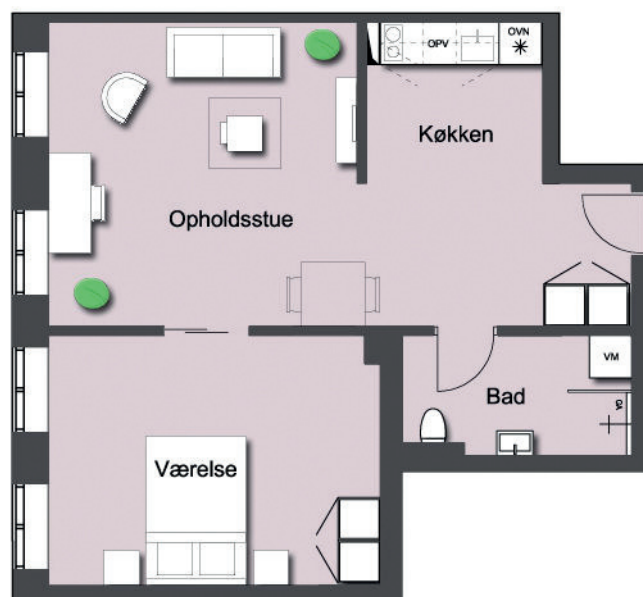

Type 3 - 57 m²

1. sal mod gården

Indrettet med åbent køkken i direkte forbindelse med spiseplads, opholdsstue og soverum.

Entré via opholdsstuen.

Opholdsrum hyggeligt indrettet i åben forbindelse med køkkenet og soveafdeling – indrettet med arbejdsplads samt musik-afspiller og fladskærms tv.

Køkken fuldt udstyret med alt i hårde hvidevarer, mikro-ovn, brødrister, el-kedel og kaffemaskine.

Soveværelse rummeligt og lyst indrettet med 2 enkeltsenge. Ligger i forlængelse af køkkenet.

Badeværelse med brus samt vaskemaskine med integreret tørretumbler.

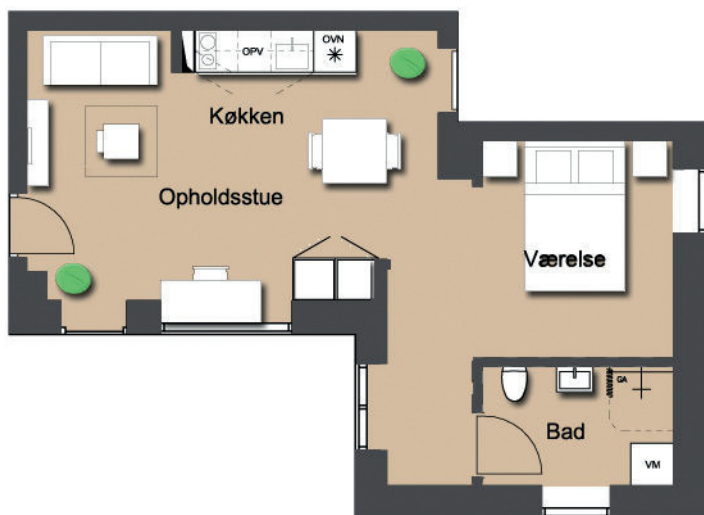

Type 4 - 57 m²

2. og 3. sal mod gården

Indrettet med åbent køkken i direkte forbindelse med spiseplads og opholdsstue.

Entré via opholdsstuen.

Opholdsrum hyggeligt indrettet ved køkkenet – med musikafspiller og fladskærms tv.

Køkken fuldt udstyret med alt i hårde hvidevarer, mikro-ovn, brødrister, el-kedel og kaffemaskine. I køkkenet er endvidere indrettet en arbejdsplads.

Soveværelse rummeligt og lyst indrettet med 2 enkeltsenge.

Badeværelse med brus samt vaskemaskine med integreret tørretumbler.



Type 5 - 62 m²

4. sal

Indrettet med åbent køkken i direkte forbindelse med spiseplads og opholdsstue. Fra opholdsstuen er der adgang til soveværelse.

Entré via køkkenet.

Opholdsrum hyggeligt indrettet med spise- samt arbejdsplads. Her er musikafspiller og fladskærms tv.

Køkken fuldt udstyret med alt i hårde hvidevarer, mikro-ovn, brødrister, el-kedel og kaffemaskine.

Soveværelse rummeligt og lyst indrettet med dobbeltseng og god skabsplads.

Badeværelse med brus samt vaskemaskine med integreret tørretumbler.

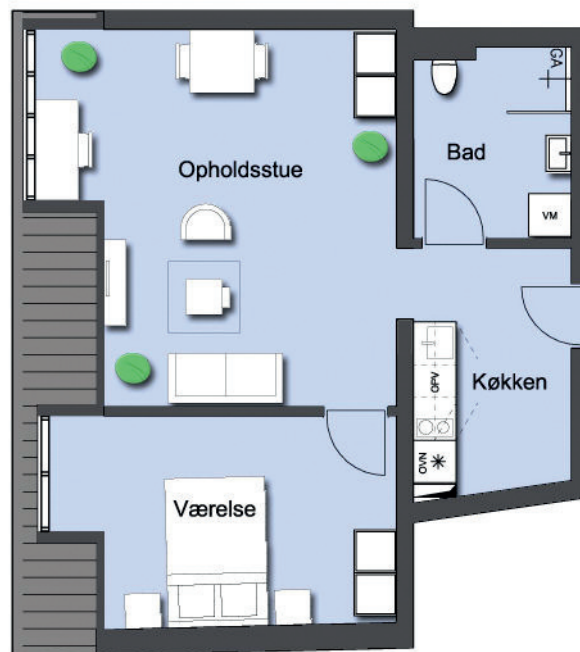

Type 6 - 45 m²

4. sal

Indrettet med åbent køkken i direkte forbindelse med spiseplads, opholdsstue og soveafdeling.

Entré via køkkenet – dobbelt skab til overtøj og sko.

Opholds- og soverum hyggeligt med god indretning – med musikafspiller og fladskærms tv.

Ved god udnyttelse af pladsen er der også i denne hotel-lejlighed indrettet en arbejdsplads.

Køkken fuldt udstyret med alt i hårde hvidevarer, mikro-ovn, brødrister, el-kedel og kaffemaskine. I køkkenet er endvidere indrettet en arbejdsplads.

Badeværelse med brus samt vaskemaskine med integreret tørretumbler.

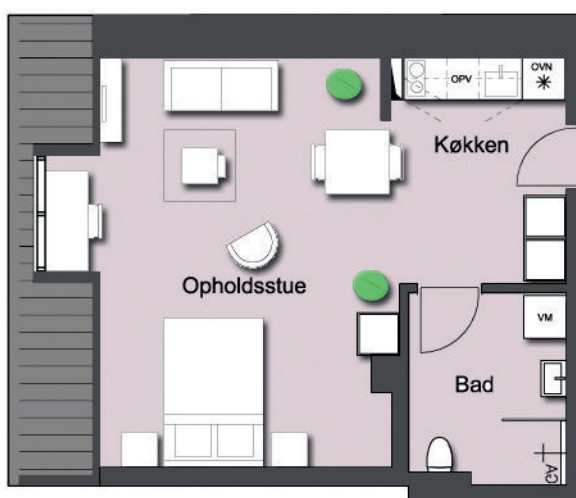

Type 7 - 55 m²

4.sal mod gården

Indrettet med åbent køkken i direkte forbindelse med spiseplads, opholdsstue og soverum.

Entré via opholdsstuen.

Opholdsrum hyggeligt indrettet mellem køkken og soveafdeling – indrettet med arbejdsplads samt musikafspiller og fladskærms tv.

Køkken fuldt udstyret med alt i hårde hvidevarer, mikroovn, brødrister, el-kedel og kaffemaskine.

Soverum rummeligt og lyst indrettet med 2 enkeltsenge i forlængelse af køkkenet.

Badeværelse med brus samt vaskemaskine med integreret tørretumbler.

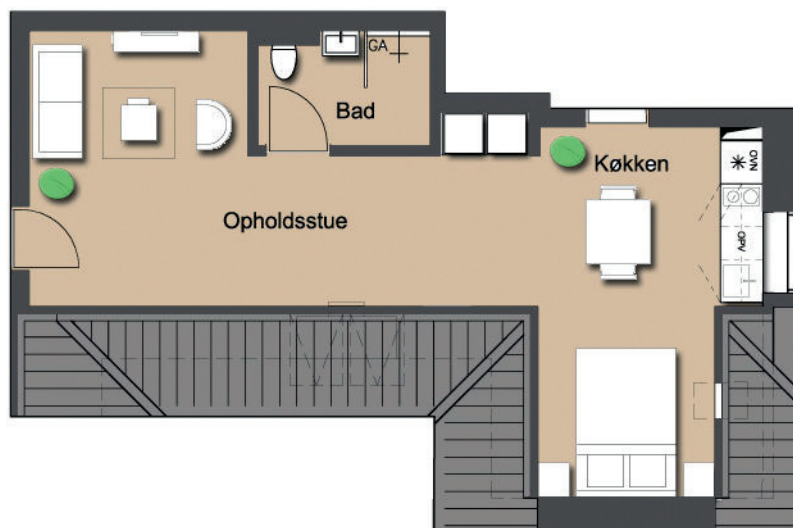

Etageplaner

1. sal



3. sal



2. sal



4. sal



Lejlighedstyper, størrelser og priser

Type	Værelser	Sal	m ²	Lejepris pr. måned ved:		
				1 md.	3 mdr.	6 mdr.
1	2	1,2 og 3	60	kr. 13.000	kr. 11.700	kr. 10.400
2	2	1,2 og 3	67	kr. 13.000	kr. 11.700	kr. 10.400
3	1	1	57	kr. 10.500	kr. 9.450	kr. 8.400
4	2	2 og 3	57	kr. 10.400	kr. 9.360	kr. 8.320
5	2	4	62	kr. 13.000	kr. 11.700	kr. 10.400
6	1	4	45	kr. 9.750	kr. 8.775	kr. 7.800
7	1	4	55	kr. 9.750	kr. 8.775	kr. 7.800

Ovennævnte priser tillægges moms

Lejebetingelser

Lejeperiode

Minimum 1 måned.

Slutrensning

Slutrensning er obligatorisk.
Pris kr. 1.500 uanset lejlighedsstørrelse.

Tillægsydelser

Der er ved booking mulighed for, at bestille følgende tillægsydelser:

- Rengøring efter nærmere aftale.
- Linnedpakke: pude- og dynebetræk samt lagen.
- Håndklædepakke: Badehåndklæde samt lille håndklæde og 2 viskestykker.
- Morgenbuffet på TeaterHotellet.dk



Ved indflytning findes følgende i lejligheden:

10 stk. opvaske tabs, 1 fl. opvaskemiddel, 1 stk. opvaskebørste, 5 stk. engangsklude, 1 køkkenrulle, 2 ruller toiletpapir og 1 stk. flydende håndsæbe.

Ejendommen

Ejendommen er nyrenoveret med respekt for den oprindelige arkitektur, beliggende i Søndergade i forlængelse af Bytorv Horsens.

Bytorv Horsens byder på mange forskellige butikker og caféer og har siden indvielsen, for 5 år siden, samlet byens borgere omkring mange forskellige aktiviteter og events hvert år.

Søndergade er Danmarks bredeste hovedstrøg, der med et rigt byliv byder på shopping og et væld af hyggelige caféer og restauranter – et byliv fyldt med mange aktiviteter for hele familien. Det er stedet, hvor alting sker.

Horsens er en gammel købstad

- og i velmagtsdagene opførte de rige købmænd flotte bygningsværker
- og med byens mange kulturelle institutioner er der masser af muligheder for at opleve både kunst og arkitektur i Horsens. Der samarbejdes i byen om at opnå en god synergi-effekt mellem turisme, kultur og handel.



Har du lyst til at se de nye lækre hotel-lejligheder?

Vi viser dem gerne frem for dig og dine medarbejdere.

Du skal blot ringe til os på telefon 76 27 85 00 eller skrive til os på info@teaterhotellet.dk og aftale tid for fremvisning.

Vi glæder os til at høre fra dig!

TeaterHotellet.dk
- hotellet med de mange stjerner!

KONGE EGEN
ET BRDR. RØNJE SELSKAB

BOOKING & INFO :

TeaterHotellet.dk · Søndergade 22 + 10 · 8700 Horsens · Tlf. 7627 8500 · info@teaterhotellet.dk · www.teaterhotellet.dk